

# Bruxelles

Version 2.6  
Octobre 2024



## Méto & Tramway

Plan des lignes, voies et ateliers

© 2024 - Franklin JARRIER - Reproduction prohibited without the permission of the author  
carto.metro@gmail.com - http://cartometro.com

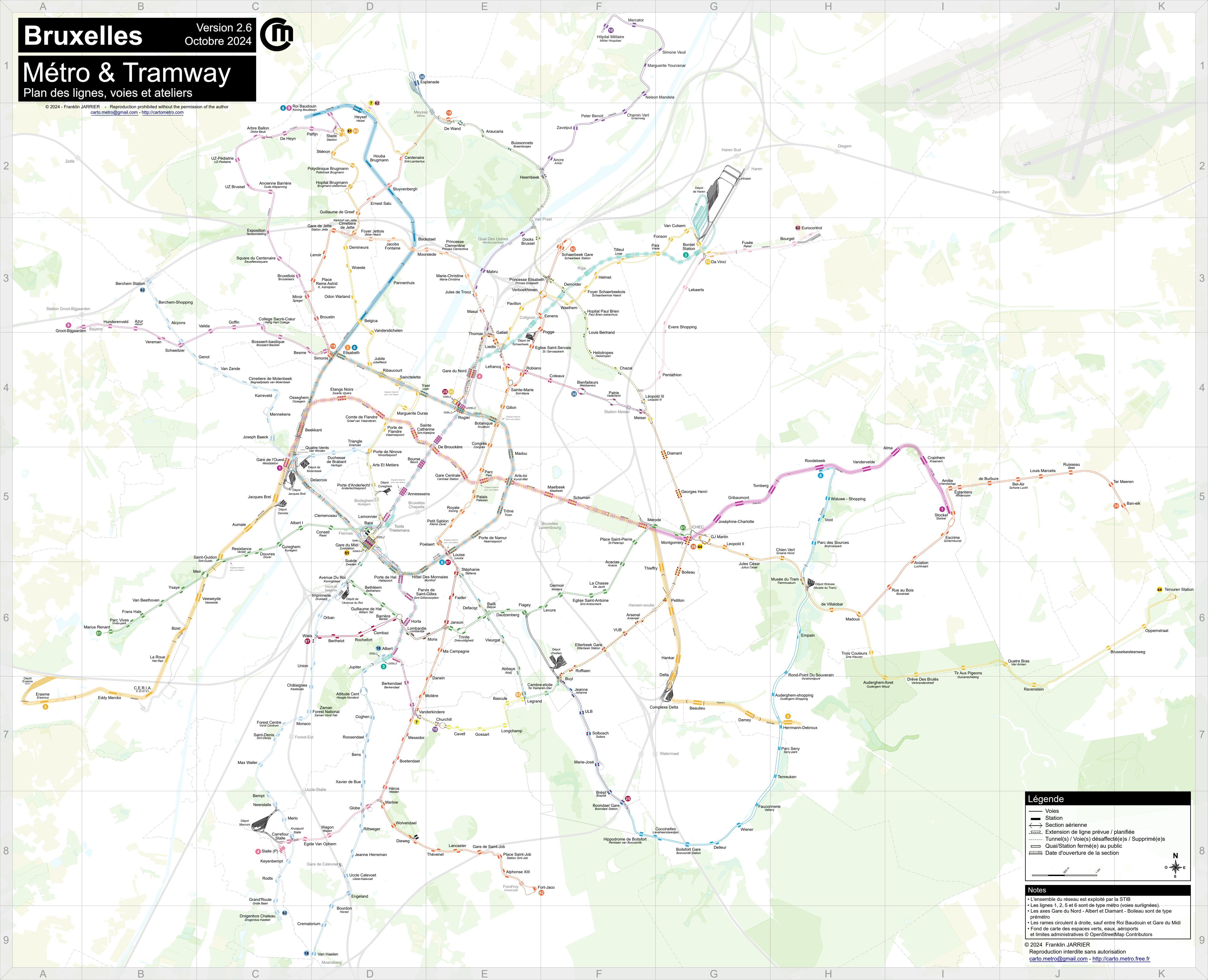

### Légende

- Voies
- Station
- Section aérienne
- Extension de ligne prévue / planifiée
- Tunnel(s) / Voie(s) désaffecté(e)s / Supprimé(s)
- Quai/Station fermé(e) au public
- Date d'ouverture de la section

### Notes

- L'ensemble du réseau est exploité par la STIB
- Les lignes 1, 2, 5 et 6 sont de type méto (voies surlignées)
- Les axes Gare du Nord - Albert et Diamant - Boileau sont de type prémetro
- Les rames circulent à droite, sauf entre Roi Baudouin et Gare du Midi
- Fond de carte des espaces verts, eaux, aéroports et limites administratives © OpenStreetMap Contributors